LEGENDA

TESSUTO URBANO

- Centro storico e nuclei antichi
- Ville storiche con parco / Ville contemporanee con giardino di valore ambientale
- Ville con ampi contesti a verde
- Insediamenti prevalentemente residenziali
- Attività industriale / produttive / artigianali
- Attività commerciali / terziarie
- Attività turistico / ricettivo / terziarie
- Terrazzamenti coltivati

TERRITORIO AGRICOLO E NATURALE

- **Parco Regionale di Montevecchia e Valle del Curone** (istituito con L.R. n° 77 del 16.09.1983)
- **Parco Naturale di Montevecchia e Valle del Curone** (istituito con L.R. n° 77 del 16.09.1983)
- Sito Zona di Conservazione Speciale ZSC IT2030006 "Valle S. Croce e Valle del Curone"
- **Parco Locale di Interesse Sovralocate "P.L.I.S. dei Colli Briantei"** (In territorio di Casatenovo a confine con Missaglia)
- Aree boscate da P.I.F.
- Az Azienda agricola — F Florovivaismo

VIABILITA' COMUNALE

- Viabilità esistente
- S.P. 54 Strade provinciali - S.P.n° 53 "Sirtori" - S.P.n° 54 "Monticello - Paderno"
- Percorsi ciclo-pedonali esistenti
- Sentieri

PIANO REGIONALE DELLA MOBILITA' CICLISTICA

Approvato con D.G.R. n°X/1657 del 11.04.2014 - BURL n°18 del 02.05.2014

- 2 Percorso Regionale a valenza Nazionale n°2 "Pedemontana Alpina"

Collegamenti sovralocali tramite percorso regionale n° 2

- **Nord / Ovest** Como - Varese - Riviera Ligure
- **Sud / Est** Bergamo - Brescia - Val d'Adige - Trieste

SENTIERI NEL PARCO REGIONALE

Tracciati presenti sul teritorio comunale di Missaglia

- 5 n° 5: dalla stazione ferroviaria di Cernusco Lombardone a Maresso (frazione di Missaglia)
- 6 n° 6: da Sirtori a Lomagna
- 8 n° 8: da Lomaniga (frazione di Missaglia) alla località Beolco (Olgiate Molgora)
- 9 n° 9: da Montevecchia a Missaglia

TRASPORTO PUBBLICO

- C 47 Como - Merate

TRACCIATO SERVIZIO PIEDIBUS

- Linea Verde
- Linea Gialla
- Linea Rossa
- Linea Blu
- Linea Arancio

ATTREZZATURE PUBBLICHE O DI INTERESSE PUBBLICO O GENERALE

- servizi esistenti
- 1 strutture per l'istruzione
  - Si Scuola dell'infanzia
  - Se Scuola primaria
  - Sm Scuola secondaria
  - As Asilo Nido
- 01 attrezzature di interesse comune
  - M Sede Municipale
  - Aud Auditorium
  - PT Ufficio Postale
  - B Biblioteca
  - Me Area Mercato
  - Ex cooperativa "Incontro" (attr. sanitarie per disabili)
  - PL Polizia municipale
  - Soc. Servizi Sociali
  - ACA Ass. culturale socio aggregativa
  - TE Teatro
  - BO Bocciofila
- 01 AR attrezzature religiose
  - Chiesa
  - O Oratorio
  - Edicole / Cappelle
  - Cimitero
- 01 verde - giardini
- parco attrezzato
- 01 verde privato
- 01 attrezzature sanitarie
  - F Farmacia
  - AMB Ambulatorio
- 01 attrezzature sportive
- P1 P Parcheggio — Pp Parch. privato
- 01i Pi Spazi funzionali agli insediamenti produttivi
- 01c Pc Spazi funzionali agli insediamenti commerciali e terziari
- Area cimiteriale e relativa fascia di rispetto
- a Impianti tecnologici esistenti — Per elenco completo vedasi schedatura di dettaglio
  - a Serbatoio aquedotto comunale
  - b Pozzo comunale
  - c Centro di raccolta
  - d Antenna / Ripetitore
  - e Centrale elettrica di ripetizione
  - f Centrale elettrica di ripetizione
  - g Snodo acquedotto
  - h Pozzo comunale dismesso
  - 1 Centrale elettrica

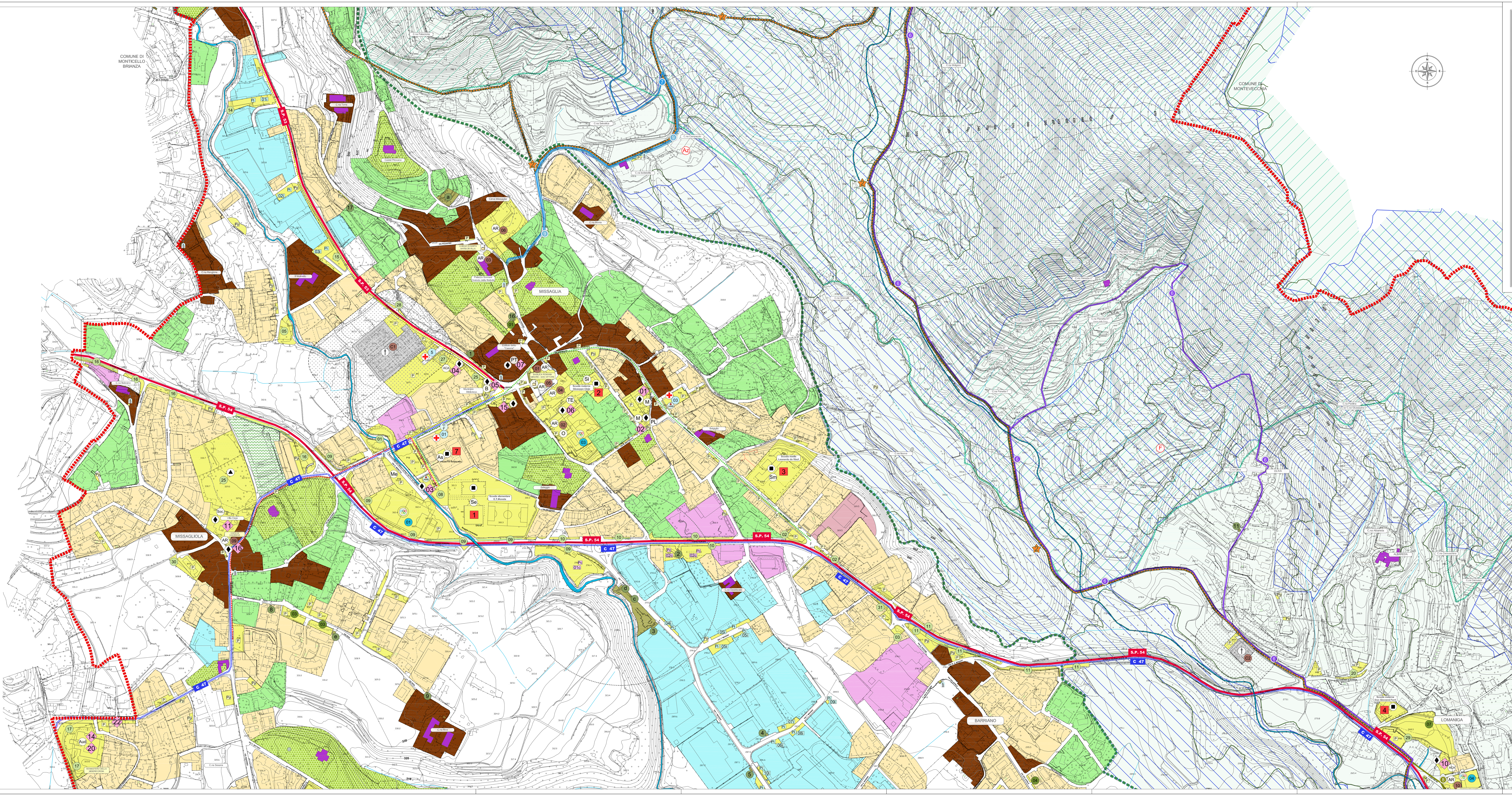

COMUNE DI
MISSAGLIA
PROVINCIA DI LECCO

DOCUMENTO DI PIANO
PIANO DELLE REGOLE
PIANO DEI SERVIZI
V.A.S.

P. G. T.
PIANO DI GOVERNO DEL TERRITORIO

P.G.T. approvato con delibera C.C. n° 38 del 18.09.2012 - BURL. n° 5 del 30.01.2013
Var. PdS adottata del. C.C. n° 38 del 27.10.2014 - approvata del. C.C. n°03 del 05.02.2015

tavola **5b** — scala 1:2.000

ANALISI TERRITORIALE

I servizi comunali - stato di fatto

1^ VARIANTE URBANISTICA

adozione delibera C. C. n° del . .2016
approvazione delibera C. C. n° del . .2016

il tecnico	il Sindaco	Assessore Urbanistica	responsabile U.T.C. autorità prop. e proc. VAS	Autorità competente VAS
dott. arch. Marielena Sgroi	sig. Bruno Crippa	ing. Paolo Redaelli	arch. Maurizio Corbetta	ing. Fausto Milani

collaboratrice
Silvia Aragona

Tutta la documentazione: parti scritte, fotografie, planimetrie e relative simbologie utilizzate sono coperte da copyright da parte degli autori estensori del progetto.
Il loro utilizzo anche parziale è vietato fatta salva espressa autorizzazione scritta da richiedere agli autori

Dott. Arch. Marielena Sgroi - Lambrugo (CO) - via C. Battisti, 19 - tel 031/3590232 - fax 031/3592139 - Mail: elena@studiosgroi.it